МГЛУ

Понятие «воображение». Виды воображения. Воображение и творчество.

выполнили студентки группы ФАЯ0-24-1
Башмакова Мария и Бондаренко Маргарита
преподаватель: Троицкая Елена Авенировна

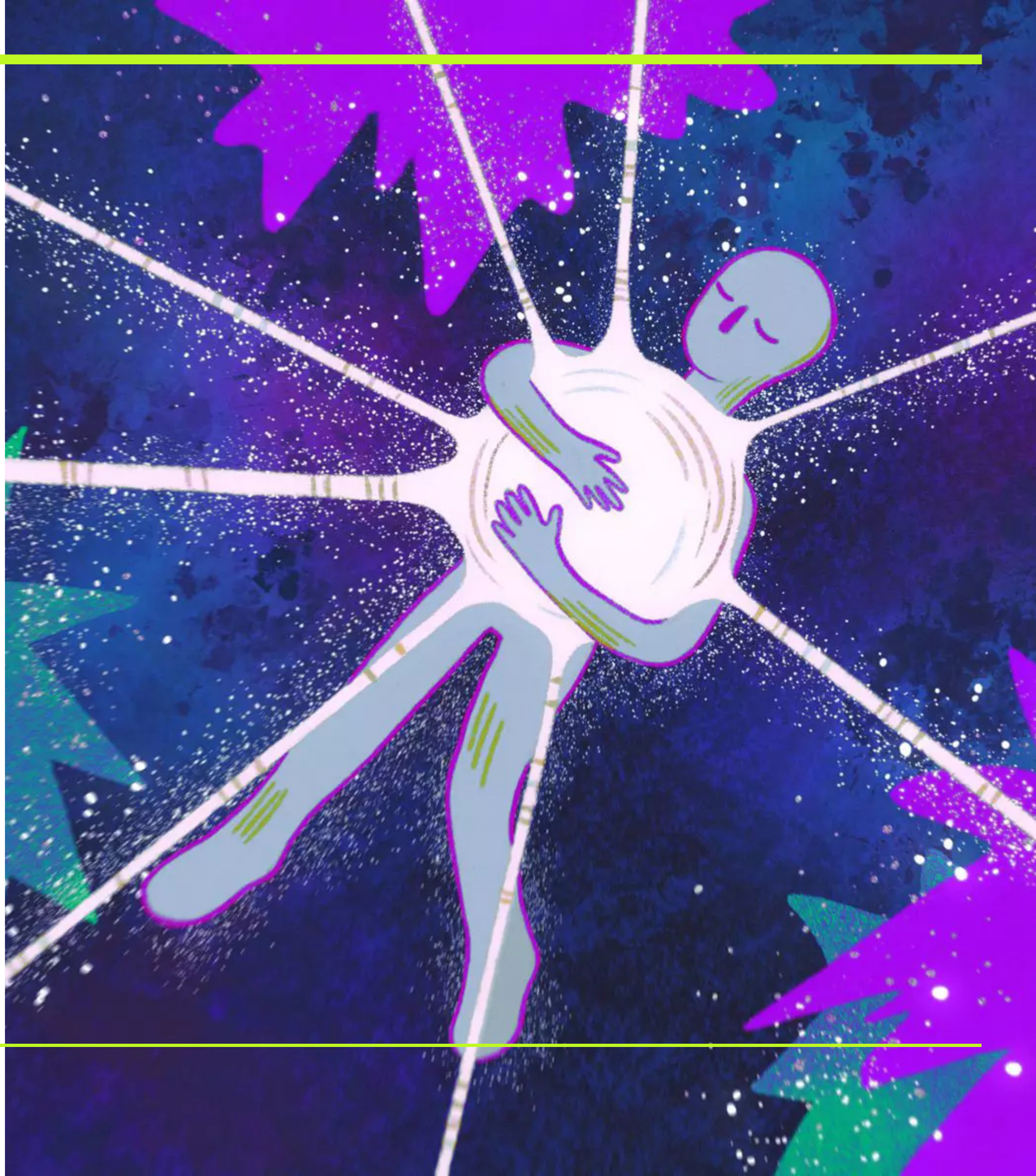

Определение воображения

- Это психический процесс создания новых образов на основе переработки и преобразования прошлого опыта.
- Результат — образ, который человек никогда ранее не воспринимал, либо то, чего в действительности вообще может не существовать.
- Физиологическая основа — сложная аналитико-синтетическая деятельность мозга с образованием новых систем временных нервных связей.

Воображение и речь

- Воображение, как и все высшие психические функции, опосредовано речью.
- Всякое запаздывание в речевом развитии ребенка неизменно сказывается на развитии его воображения.

Основания для классификации

- Образы воображения различаются по степени новизны, оригинальности и по ведущему анализатору.
- Первое основание для выделения видов — наличие или отсутствие сознательно поставленной цели.
- По этому основанию выделяют непроизвольное (пассивное) и произвольное (активное) воображение.

Непроизвольное (пассивное) воображение

- Работает без специальной цели, образы возникают спонтанно, часто при снижении контроля сознания.
- Примеры: сновидения, галлюцинации, образы, возникающие в дремотном состоянии.

Произвольное (активное) воображение

- Целенаправленный процесс, в котором человек по собственной воле, усилием мысли вызывает у себя соответствующие образы.
- По степени оригинальности создаваемых образов внутри активного воображения выделяют два подвида: воссоздающее и творческое.

Воссоздающее воображение

- Конструирование образа на основе словесного описания, схемы, чертежа или карты.
- Новизна субъективна: человек создает для себя образ того, что объективно уже существует, но с чем он ранее не сталкивался.
- В основе лежит система условных знаков, поэтому воссоздающее воображение играет ключевую роль в обучении и усвоении знаний.

Творческое воображение

- Самостоятельное создание принципиально новых, оригинальных образов, обладающих объективной новизной.
- Результаты материализуются в продуктах деятельности, которых никогда ранее не существовало.

Этапы творческой деятельности

- **Первый этап**: возникновение творческой потребности, мотива.
- **Второй этап**: инкубация, или накопление материала, которое может длиться долго и часто не осознаваться.
- **Третий этап**: переработка накопленного, где воображение комбинирует, разъединяет и создает новые связи. Здесь рождается творческий замысел, часто в виде внезапного озарения.
- **Четвертый этап**: проверка и воплощение замысла, где на первый план выходит критическое мышление.

Креативность как свойство личности

- Креативность включает способность к порождению нового, чувствительность к проблемам, гибкость, беглость и оригинальность мышления.
- Это не исключительная привилегия гениев, она в той или иной мере присуща каждому человеку и может развиваться при создании соответствующих условий.

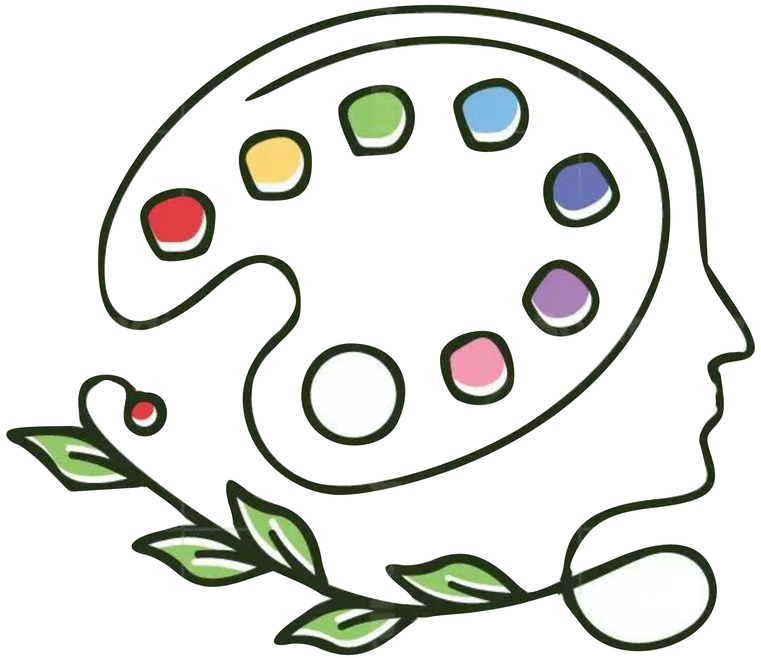

Заключение

- Воображение — это не уход в мир фантазий, а важнейший инструмент познания и преобразования действительности.
- Оно позволяет планировать будущее, предвидеть результаты действий, сопереживать и создавать культуру.
- Изучение механизмов воображения и креативности остается актуальной задачей, связанной с пониманием личности, обучением и воспитанием.

Список источников:

- Психология: Учебник / под ред. Б.А. Сосновского. – М.: Юрайт, 2005.
- Лурия А.Р. Лекции по общей психологии. – СПб: Изд-во «Питер Пресс», 2004.
- Леонтьев А.Н. Лекции по общей психологии. – М: Изд-во СМЫСЛ.

Спасибо за внимание!